Sauna d'exterieur PATIO

Plug & play

Le modèle PATIO est un sauna d'extérieur résistant aux intempéries et aux éléments climatiques.
Son armature et ses parois sont réalisées en épicéa nordique issu de forêts gérées durablement.

La forme moderne s'associera parfaitement avec votre aménagement extérieur.

Les sections d'une épaisseur de 24 à 40 mm garantissent résistance et longévité.

NÉMEAU.fr

2850 route d'alberville 74320 SEVRIER
info@nemeau.fr
04 28 38 53 66

La version avec chauffage par poêle électrique équipée avec la marque Harvia ou Huum, deux marques fabriquées en Europe et leaders sur le marché.
Les modèles de poêles électriques peuvent être fournis avec écran de contrôle déporté programmable ou connecté.

La version avec chauffage par poêle à bois équipée du modèle **Harvia M3** avec protection.

En option, le sauna peut être construit en bois traité thermiquement, plus résistant et stable dans le temps.
Les parois et parties en bois peuvent être teintés ou lasurées selon le souhait de l'utilisateur.

Couleurs de lasure disponibles

Le sauna est en épicéa issu des forêts d'Europe du nord à croissance lente et les bancs sont en aulne qui ne transmets pas la chaleur pendant les séances.
Nos saunas sont livrés soit non montés, palettisés à plat avec tous les matériaux, fixations, portes et fenêtres inclus pour un stockage et un assemblage faciles ou assemblés et lasurés, prêts à l'emploi.

NÉMEAU.fr

2850 route d'alberville 74320 SEVRIER
info@nemeau.fr
04 28 38 53 66

Les dimensions:

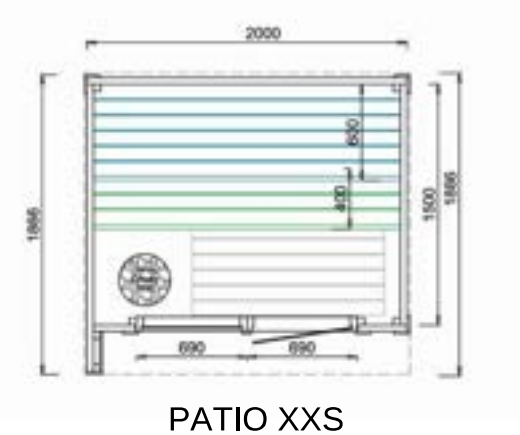

PATIO XXS

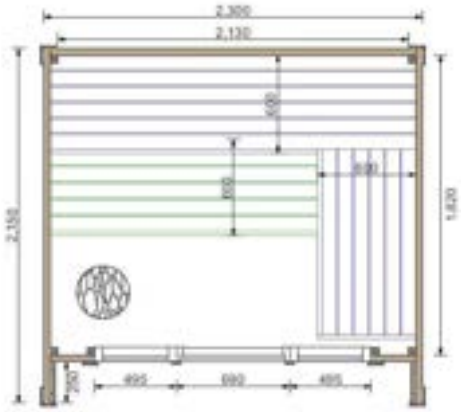

PATIO XS :

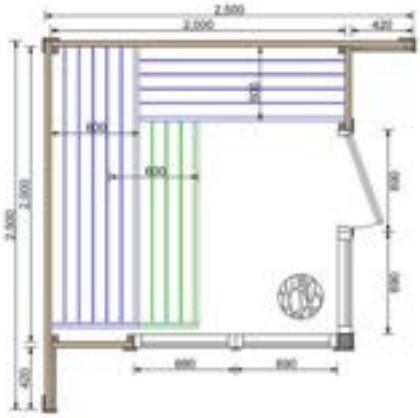

PATIO S

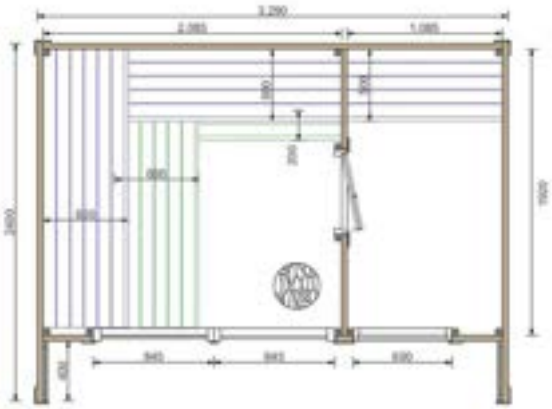

PATIO M

NÉMEAU.fr

2850 route d'alberville 74320 SEVRIER
info@nemeau.fr
04 28 38 53 66

Les dimensions:

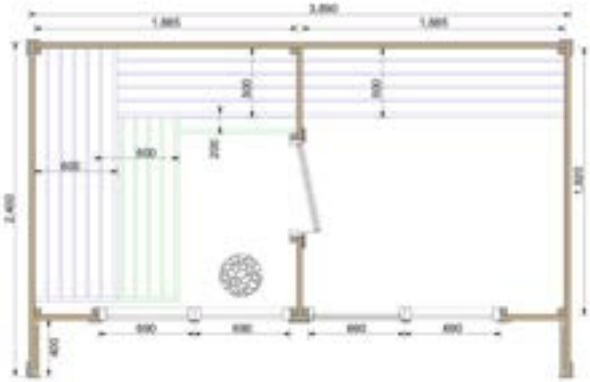

PATIO L

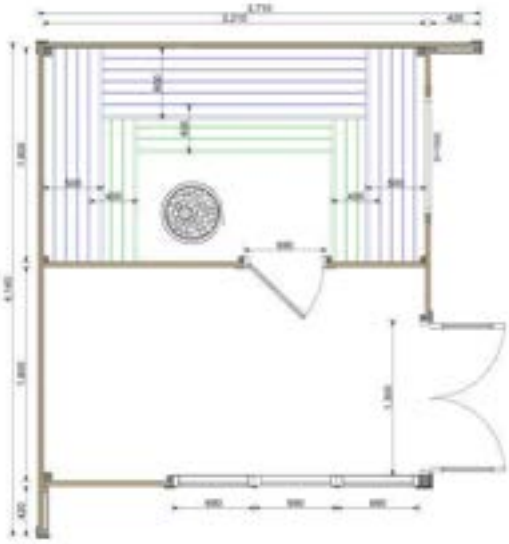

PATIO XL:
2 ou 3 pièces

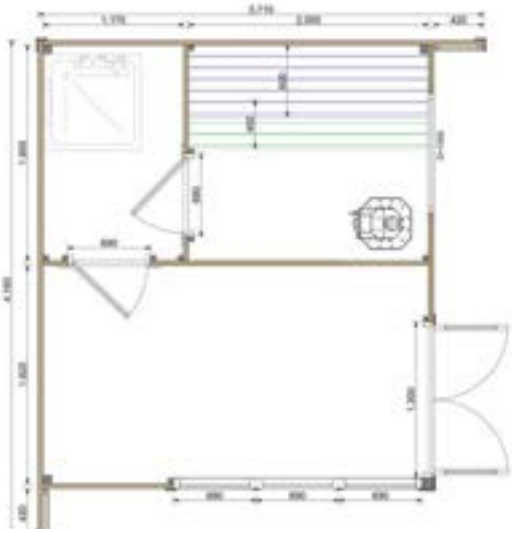

NÉMEAU.fr

2850 route d'alberville 74320 SEVRIER
info@nemeau.fr
04 28 38 53 66

Les dimensions:

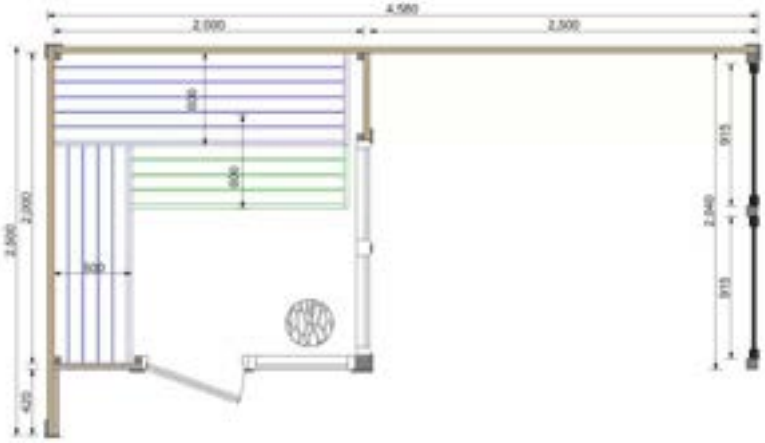

PATIO S PLUS

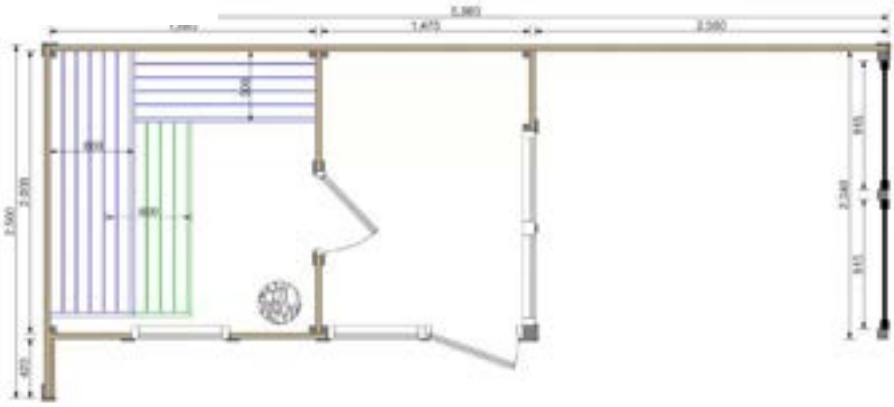

PATIO L PLUS

NÉMEAU.fr

2850 route d'alberville 74320 SEVRIER
info@nemeau.fr
04 28 38 53 66